Контрольный экземпляр

Массе а мехкий пролетареш, вIашагIкхета!

СЕРДАЛО

СОВЕТСКИ СОЮЗА КОММУНИСТИЧЕСКИ ПАРТЕ НОХЧ-ГIАЛГIАЙ ОБКОМА, НОХЧ-ГIАЛГIАЙ АССР ЛАКХЕХЬАРЧА СОВЕТЕИ МИНИСТРИЙ СОВЕТЕИ ОРГАН

«СВЕТ» Орган Чечено-Ингушского обкома КПСС, Верховного Совета и Совета Министров ЧИАССР

Газет арадувл 1923 шера деноз ◆ ШИНАРА, 24 ИЮЛЬ, 1984 ШУ. ◆ № 88 (6966). ◆ Маь 3 цен.

ХIАРА ДЕННА ОВСАРЕ КЪАХЬЕГА!

КIИ-МАРСА НАЬКЪАШКА

Лоалахшта гIо до бахаб

Ший республикерча тайпанарча транспортни предприятенкарга, организацеенкарга 450 грузовой автомашина яхий Ростовски областо ца алат чуэца новкъостад до. Цига дика хьийжа алат комбайнаш тIара хьаттаршна цитара вленаторан дIаувзача башка-дика толамаш дахарца ъчталбайна бе дуйца водителш. Асанов районе районе «Красное Приазовье» яхача газета тIа кепатехача «Нохч-ГIалгIай АССР-ча вIашагIкхетача автоколоннера водителаца хIинца жо да деш къахьегIаш яхача корреспонденце тIа «Iскрив мотIабен буш уж. Района кепа боаувзашкара ялат Iалашо тIе дика дIаихьуь сводни автоколонна водителаца. Цар сиха дешна ж: «Тахан бIаьвина толам, кхоьна — норма!». «Водителеш, хьалха-латтараша нийсле», — яхаш ялу корреспонденте тIа.

ТIехдика болх бу цу колонна водителаца, — йоьх элеваторе — директоре В. С. Щербине. — Автомашинаш тIара ялат Iодоаихкача а йолла ха йоалл цар.

Ишта дика тешал ду теханиха йолча автономни республикерча автотранспортникашта Ленинан Даржинскен, ШарIаIча «Маргаритовский», «Азовский», «Прикаспийский» колхозаш дахкаша, болхлоша, специалисташа, кулгалхоша. Цу боевлашка ялат чувца доладелча деш къахьегаш да вIашагIеллача № 344 йолча автоколонна Темирханов Усам Алиевич керте латтача бIаь автомашина тIара водителаш. «Комбайн—жо, тон — элеватор» яхача маршрутах йолуча цар автомашинаца тIехдика болх бу. Уьш деношка парте районна хьалларча секретаре М. В. Даниленкос тIеэца могабар ялат чувзача къахьегаш бола автоколонна водителаш. Ши шIира хьолехIа шолIлагIа бохабан хинна боаш уьш ихьа деза сиина баргIбина, цоай хьинар ахо ца деш къахьегаш да ялат чувзача.

Иарех ихьанца, «Маргаритовский» совхозе къахьегаш волча 25 водителга керте латтача Суринидаев Музадеца ъчалбаш хилар — яздину корреспондент автора. Мухали ва Грозненски автокомбината водителаш, сводни автоколонна куллалхо сиина Къахьегаш Сайпев Хьамзата — лагIча степена орден лоларан да из. Цига сиина дуниехьа а уггаза ялат чувзача болх бош хинна Мухали.

Нохч-ГIалгIайчен республикерча автоколонна водителаца хIара дийнахь кхиначера хьатта, цхьаъ болабелла ерг керте дIаьхь ши зовар соьга тохи ялат. Хьалха «Маргаритовский» совхозе къахьегача водителаца лаьцнера хIоттор кхачалехьа дIавза ялат 3250 тоне хилар. Цига хьинаре къахьегIара белгалбаларг хIара дийнахь ерг керте ца кхачаш а ецш, кхай тIера 45 тоне ялат хьоозаш хинна Нюрагенски райселхозхинне водитель Кулбужев Мухарбин, ишта дика къахьегаш ва Ихьилоев Мовла, хIара рейсаца 8 тоне ялат дIа а хьоьш Маргаритовскера Азовски элеваторе кхоьнь рейс ша болх беш ва Пахомов Иван.

Дзержинске цIергIча совхозе дика болх барца белгалбаьна бе водителаш М. Сарналов, В. Калинневич. Ишта дика къахьегаш ба тхьана Грозненски автокомбината ремонтна участка начальник С. Виналаев керте латташ бола водителаш а.

Ленина цIергIча колхозе хьинаре къахьегаш ва 24 водитель. Къахьега белгалбаьнаб водителаш Л. Мацнаев. С. Нелаев, къхьбараш.

Шолй денхарашца цIенеи дикаш ихсочаш а деш, башхо-дика толамаш доахаш болчар Шерашо лаьа а вайгар, яхаш лулу корреспонденце автора.

КХАЙ ТIАРА ХЬАТТА КХАЧЧАЛЦА

РЕПОРТАЖ

Пата - вала мотIиг йоьшаш ихсочадеена да дар тхо «Энжикский» совхоза жIаьнгIий кхашка хиннар. Бахьана, механизатораш цIенкъ бацар. Церех шиъ вацар Дишелла лелхаш. БIаргаш лулу Iоузар хьаьпарш. ХIаьта а жолдуш, тIехьашка воалаш сагIам. Шийна Iодетта чIа пела а дIа ца йолаш ихсочомбайна тIа хайра Угурчиев Iамархан. Из районе воозаш механизатор ва. КIи-марсо ха хьатIаэттача комбайна тIа хайре ма шиъ воI — Руслан штурвале а оттавай (оьмера воозаш деза шиъ комбайна тIа болх беш хьвоьгIача Руслана дика Iоналий комбайнерий «къьбIенаш»). ПланаIа 90 гектар йолаш кIи - марс Iаьхьочу 13—15 дийнахь 180 гектара тIара ялат чувзца лаьрхIад Iамархан Руслановн.

Ишта хьинар айгIра къахьегIаш ва Iамархана яхье ваьна коммунист Костоев Исайлан а. Цун дийнахьерча норма тоохкам а дIаьхоач 100—150 процентера. Уж сиина цIи хеза комбайнерах кхы ца ба ухьвал: Гайтов Татархан, Дудурчиев Ваьшир, Елбоев Бамат-Гирей, ялбараш. Къахьега рацца ба тхьана Карабу лагера новкъостаб бабчача дахьашта Еремизин Федорах Степанов Василенех. Шолй норман тIехьихочаньгIирал совгIа оха комбайн товеча тIо до оардагIбала а вIашагIтIехьлоал цу камнаьрщача эрсий кIентIча шийна.

Ерригаш а хIинца кхай тIа яьнна уьйраза 33 комбайн. Царех 16 ялат хьоьжаш я, воаш хьахьар а ардар а цIенна доаш болх беш я.

Дерриге а совхозе чувца дезар 1589 гектар мукни кIан да ухьвза. Цох хьалхарча деношка массех бIаь гIерта тIара дар хьехха я йолча а бахьар комбайнерах.

— ДIаьо йолача хьаьпарш хIа а лаьхлурга тха къахьегача овсарле, — аьлар ялат чувца комплексни оттеда натIинина, совхоз керттерча агронома Мартазанов Мухьмада. — Дукха ха эшарехь тхона ялат чувца данна. Иш чувца сайна сагота да тхо комбайнаша тIехьа та хьавудаеш ра, цех хиъна цIен а деш сахам дара.

Дьасса денаш лаьар Мульмада дийнарера. БIаргIча аргIаш хIиллал доза хоалш техка а деш къахьега юстара доахаш йоьхь Бадуев ИбрьахIимен Гойтов тIаьхIарен тракторан. Уж хьалаь ланха оагIонаш долчча тележкаш тIа а детташ ферме дIаргдалайтош малай хьува Аранбев Салмана стогомет.

Лоацца ъчча, комбайнашта тIехьа улланаш дукха ха янхьал чакъ. Дукха тIехьа йоьхь оьхьа ду агрегаташ а.

— ЭтIара хьалха чувца доладелча уьх мукха кхай тIара 100 гектар лаьтта шоллагIча хьуьхьаьрга дIаьшийта лаьрхIад оаха, — йоьх агронома. — Сеилахь хьожжашш чу а йоллаш кийчаьь латташ я..

Цудухьа сиха лел Барминчоев Тухана Т-150 яьа трактор, Исайлин Альмада ДТ-75, къьбIена оьхьа дечча авенока юьхь болча механизаторий трактораш. Оьхьа дарца тIехьлоаш беш ва лаьрхIа а цу гIулкха оттавай шоллагIча отделенере ньаьна агронома Альдиев Бесланан.

...Ди доаг. Кхиннарча ваьккъашка Дедов кIай доаннаш лаьт, цIакхха ма дукхаш. Кхай лел ялат тоне дIаьхьуька машинаш. ХIаннозехьа цIи вьлелаш егIай царна юьхь дунхьарчарна. Цар йоккийт кадайча шоферий Ахтилаев Мухьмада, Хасчиев Хьамзурда, Гагиев ИсрапхIима, Муцолбов Хьамзан, Саиелов Iалихьан, Дзейтов Дауда машиназ. ХIара денна унхаза арахеца йоллаьча «Молнеи» тIа а социалистически хьье дахьаллаттача болгIой цIераш хуэ.

Хьатта а хIилар тхо. Боаррие вIашагIеьхьа-бахьанаб ухьазарг къахьегаш а Къаннаера доагIа лаьт Iолоисеагенте а из лоьсаш, дегадеш, доьхьедеш дуьхьа машинашна агрегаташ я ухьаза.

Лоацца ъчча, «Энжикевский» совхозна кхай тIара мукха кIан да ухьвза яьлча кIи - марса комбайнерех цIьан механизмо санна болх бу.

Дукх пачехьалкхенера дIаьлаьра цIан шоай лиъна тIехьхочапъерхIарах тешна дар совхоза директора Галаев Ихьа.

М. ПАНТИЕВ,
вIашагIкхетача ветеран.

НОВ. Н. И. СЕМЕНОВНА РСФСР ЛАКХЕХЬАРЧА СОВЕТА ПРЕЗИДИУМА СИЙЛЕН ГРАМОТА ЙЛАРАЬ ДОЛА

РСФСР Лакхехьарча Совета Президиума

У К А З

Дукхача шераниа партийна организаниа берзате къахьегарахь вала дийнахь деиз 50 шу январера дувзадеиеи Нохч - ГIалгIай АССР КПСС Грозненски горкома хьалхарча секретаре **Семенов** Николай Иванович лойла

РСФСР Лакхехьарча Совета Президиума Сийлен грамота.

РСФСР Лакхехьарча Совета Президиума председатель М. ЯСНОВ.

РСФСР Лакхехьарча Совета Президиума секретарь Х. НЕШКОВ.

Москва, 1984 шу, 23 июль.

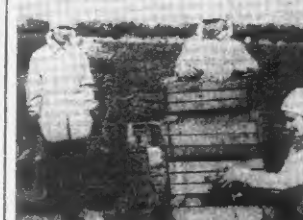

НОВКЪОСТАЛ ДУ СОВХОЗА

«Родина» яхача совхозе къахьегаш а «Медик-84» яха Нохч-ГIалгIай медицинскеи училища студенчески гIишлоь отряд. Цуьнга контьевогIа 350 сах. Совхоза бовзаре цар къахьет тарсаш. Ишта, ГIаматIкхо, Iамаш, хьаш чуэнаш, бильцанарашта оагIонаш деш. Июль ботта пенкIира цар чуйнаш 254,5 тонн бильцанарш, 15 тонн сеи, 190 гектара тIа овсар. Дийнахь кигIера лаьрхIача норма 180 процент ихсочанзйо. Отрядаста бекъабогIа къахьегIа да хуррбола медикаш. ДикагIчарех я №№ 5, 2, 3 лелаю отрядаш. Массарел дисотта болх беш я № 6 йоьх отряд. Цуьн командир ва Корсова Алексендр, Юьхьера лаьрхIача цу отрядо хIара денна шиъ план ихсочашъю 200 процент. ШолшаргIча отрядо — цуьн командир Висуров Сайид — 190 процент ихсочашъю план. Дика къатъер Кузьменко Екатеринаяс кулгалдеча № 3 йолча отрядо. Цу отрядашка белгалбаьна къахьегаш да: Р. Логиева, Т. Бешиева, Д. Берхинуаева, З. Исаева, А. Чапанова, Р. Гадаева, Р. Джуртханова, М. Сулаева, Н. Крытенко, Ц. Хазиева.

Хьинаре къаьдйна пачIи, дика лелабу студенташа клейно - политически изучаться бодара болх а, Чапхьаьккад шоай кортамукъа ле бахьан расизма, колониализма, империалистически агрессеца дуьхьала къовсам лоаттабеча мехкий нагIарчоша солидарность хилара кIира. Йишта 17 июле хIокхар машарн кIорамелел бе-лан кIийчаь митинга манифестаци, политически плакатен иллеи конкурсаш. Митинге дакъа а лаьцар къаьмаьлаь а дар совхоза партелем, къаьхьегама ветерана.

18 июле студенташа чакхьаьккад уларш къахьегIаш ма да. Цу дийнахь 182,3 процент ихсочаьнгIар цар шоай план. Цига аьлхха ахча кагIкрошта лаьчулла лаьрхIад Машара фонде.

Массе оагIорахьара шоай дика цIи йоаьккъайташ хьаьпарш къахьегаш да курбола медицинскеи болхлой. Дакъоха ахъара а йитта ахъ-туъ хилда шун!

Хьалхарча сурта тIа: парт-орг цуьнан боахи № 6 йоьх отридера мехкарий: (ьарделара ахътехьа) Темирбулатова Хазинаг, Логиева Роза, Хамидова Фатима; шолагIча сурта тIа: № 2 йолча отрядо командир Висуров Сайид, Дачаева Роза, Ахмадова Мадина.

Н. ПЛИНЕВА сурт.

ДИКА ХОАМАШ

ПЯТИЛЕТКА— ДИЪ ШЕРА

Шер - шера хьувькъам лаьа болаш цIенара свеклаш къалхьею Шалинскеи районе Куйбышева цIергIча совхоза ялаш леладелаша. Дика хьувькаш йоаьла 400 гектара тIара свеклаш уьш ца деара.

Агротехнически боагIонаш ца дIа ма дехкара чакхьахад дерриге балхаш.

Къахьега бохка терпам тIе-бахийтаб оагар дарах культиваци а йоккъаш минеральни удобрени подаренера ярш. Уьш баллаш а шозза дерриге чакхьахад яр. Ишта, тешнаме лаьрхIелай паччахьлаьккенга цIенара свеклаш йохьара цхьаьтIагIча питилетка планаIа 6 воар тоне свеклаш дIачуенаьнгIар совхоз, хIаьта уьш цIера дIачуьна лерхI 15 воаг тоне, планаIа лаьлоагIараш 10 воаг тоне йоллаш.

Къахьега дика къаьхьег Бетерсултанов Хурмалбеч Малсеев Неминаси кулгалдеш йолча звеноша. Оьсарле лаьхха йоллаш балхаш цу царна социалистически къалелаеш болча Дакаева Хадижата, Кисумова Тамара, къьбIарша кулгалдеча звеноша а.

Мехка Кхачан программа хIоттаьчеча шоай ма ха-ларна доккхаьрга дакъах юьхьа-дахь лерхIан бе совхоза къахьегIаннаш.

М. ЭЙЕНДИЕВ.

ПЛАН ХКОАЧАШЪЯЙ

Шелковской района боагIамаша толаше ихсочашъяй паччахьлаьккенга ва бо-ла ялат доллаеш план. ПланаIа доаха доагIар 1500 тонн йолаш дехкай 1600 тонн ялат. Хьаьта планаш совгIа ягIара дукхагIа дегIаьвзаз из «Путь к коммунизму», «Пионер» яхачеи Ленина цIераIчеи колхозаша.

ЛЮЦЕРНА ЧУЭЦА ЙОЛАЯЬЙ

Ка бола алат чувца дальча ду районе боажалуша хьакха йолаяьй фуна лаьрхIа уж укг шера лаьх хьар тарта тIа хьакхеюо люцерна. 24 июль хьатIотташ кхечкай этIара оьхьлара 320 гентар. Из болх дика дIабоабабаь «Путь к коммунизму» яхачеи Ленина цIераIчеи колхозан механизатораша.

Йоьхьенчаьчул тIехьаргIа хьал а кIиа гIа дакъхара сервардIочча моттигашна дIаьхьорга люцерна.

М. ТКАЧЕНКО.

Люцерна ги хIама ца дойташ чуэц

— ДIаьлаьчча шерре а доладелар тхо люцерна ги цIенхьаьта кхеде. — яьаш дуна Надтеречни районерча «Побережный» яхача совхоза директора Дашиев Мохьмада.— Тlаьхха хьайнр саьх агроном Тасуханов Ахьмад керте а латташ йолча специализированни бригада. Шолш разза а хинна бригаде болх бе бахар тха опыт йолш механизатораш Тайтамиров Косе, Алхазов Саид, Тайтамиров Висхан, Астамиров Ахьазур, Мальсатов Нахи, Тасуев Iиса.

Юьтарча механизаторей шишна - иконка профессеи йолаш ба бригада берриге членаш, цудухьа хала а доацан бу царех хIаранг цхьаъ же бе беза болх шоолагIча. Вокъонца лаьрхIача нехаиге метта болх бе йиш йолаш шоолагIаш хилар ца керттера дакъе лаьхха лоаттае а дерриге агротехнически гIуьнаьхаш дика чакхдаьа а бригада тоно хуэлаьар. Эшаш хоттаг нийсьеча хIаамар ийчо ва трактора тIа, комбайна тIа. автомашина тIа эа. йоьхь а йоьо пайда а вIбу «Тельзон» эче а IочIаьхкача а прицепаш механизмаш.

Хьегадеш да, иохьхьарце гIалаташ а доре, цудухьа хIаннаш хаирдаьа а доре. Аьа тIа-тIа совгIалагIар опыт Хьаьта дIалаьчча шера бригада цIа чубера 160 гентара тIара хьувькъам — юьхьера лаьрхIача тIара гентара тIара люцерна гина центнер. Пачча-хьлаьккента этIара хьалха деххар совхозе 100 центнер белаш наьлла ги.

Дерриге люцерна йийна лаьтта 400 тонн да. 250 гентара тIара 200 тонн йоле 900 тонн сенажин яьккхар А. Тасуханова бригада. Цул совгIа, доккхаь аре яьа дакъа-ча хаин дерриге хьайбаьтта — кхо бIаь бежкин ци вокар хьакхийнен — цоритта сийна доаккъар а йора цо.

Тlаьхьара хьеккар фуна йийна люцерна дахача шера сентябрь бовш. Цул тIехьаргIа 200 гентара культивацин йир. Сесар дукхагIа хIинца экзаминесел йолча майдина дисноваш йир. Хьаьта уж шера бIаьсти водоворма йир люцерна, хIара гентара 200 килограмм суперфосфет в луш. Цул тIехьаргIа хIй диллар хIара гентара 300 кубометр долаш. БIаьцоргIаьна он дечча хIаннаш дуьхьала дика обработа йар планстаннера.

БIаьстан кхоьхь шерра ра-даш а йолаш кIи я 120 гентара тIа люцерна а яййна, церрар цу баьна планташ. Цудухьа денсано дIаьлаьра дика люцерна плантаьцаш.

Март бутт болабелча ерригача планташена маьлаш лаьхар, хIаьта цул тIехьаргIа бутт бабуча дисноваш йир. Тlаьхха цIаьхха маьхха баьнчар. Цул тIехьаргIа цIаьхха а санга-ргIаьрга ьхьар, хIара гентара 800 кубометр иконкарга йолаш хIй диллар.

Белхан бахьанца ше дечча хIиннаш ерриге царна хIуьнчаь лаьрхIен цхьаъна яьнсаьн лаьт-табеш дуьхьа балаш дир лаьтта лелаьрга, дIаьлаьча лъхи пахадаьл лаьдьлаш дагIа.

Май бутт болабелча 600 гентар йолча майдан тIа цIьа чаьнгIа хьакха лаьрхIар бригада. Цу тIара хьлар 200 тонн йолаш цIа шоолла дукхагIа дегIаьвзаз 1600 тонн йолаш дехкай 1600 тонн ялат. Хьаьта планаш совгIа ягIара дукхагIа дегIаьвзаз из «Путь к коммунизму», «Пионер» яхачеи Ленина цIераIчеи колхозаша.

Дlабоабеннаб лаьтта леладелаш ги дакха, йийна люцерна чуэца. Уьхьа эгIара хьакха юьхьенаьлаш станционарни хьалхача люцерна ардара балхаш, оттодаш йоаьш де йиш кулийта технологи. Цу тIулакха цига пайдо ньй совхозе. Стационарни хьалхача оард кхай тIара хьакхуьхь, дукха хIама ца яшиаш, бо-ьхьша боагIонаш, ги а доаладаш йоьа бабцан. Дика уйлаь оттаьл а дIаде ги дакхара йийна люцерна чуэнара процесс «ЖИК-Ь» ца магIаш а ецна переборудовани яьча комбайнаца хьонхаш косарех Iоехь буш. Цул тIехьаргIа Iоехь буш. Дика йоьхьаьнга Iочкъа ца яшиаш, бо-ьхьша боагIонаш, ги а доаладаш йоьа бабцан. Дика уйлаь оттаьл а дIаде ги дакхара йийна люцерна чуэнара процесс «ЖИК-Ь» ца магIаш а ецна переборудовани яьча комбайнаца хьонхаш косарех Iоехь буш. Цул тIехьаргIа Iочкъа буш. Дика йоьхьаьнга Iочкъа буш. Дика йоьхьаьнга Iочкъа буш. Дика йоьхьаьнга

ХЬАЛХАЛАТТАРИЙ ОПЫТ--МАССАНЕНА

ХІАНЗ ДА ВОЛАШ ДА КХАШ

Тахан шеко я йоацаш гуш да юртбоахаю коллективни подряда хьисала йоаш тІехьабаьккхаро доала беркат. Кердача хьисало къаьхьаро республике хьаро я ваШтІехьабаьккхача боазамех пал ба Сунженски района «Путь к коммунизму» бар. Уьзга сих-сиха дар лохаш хилча ниИ хІанз чухаза чакхбаьккхаш ала шеторгІа.

КПСС ЦК нойбарехь (1982 ш) ПленумО (отчеташ лекхараш нохчийн а деш, духхь организаторски, политически боьк баьб кхолоя пропаганде, партхома членаша, спецмаасташа. Нах тешабир коллективни подрядаца йоаш вашІтІехьабаьккхаро да Белгобродецкех, дІахьакхар цох доала беркат.

Проблема йийцар партийни а колхозхой юкъара а собранешка, партхома а бюро даиешка. Хіарамеца вгьаьстьхьаеста деш, дуккхача колхозхошца хьаьжьа хилар.

Керда гІулакх дІадолаш лаьрлар № 1 йолча мехторгІо. Цунна кулгалде хьожанр нисш лоладара йоккха опыт хьоа механизатор пе П. А. Кусмичев. Инициатива ца ехьаш, хІара механизатора пе дешар хьолла ца доахаш ше дерголаш вашІтІехьабаьккхар гІулакх. Хьаьста на хилгІочх цІа а дар. Хьаьца на хилгІочх цІа а дар. Хьаьца санна гІулакх леладе гІертар юкъера звеноех бола специализеташ, цхьабоа кулгаехоь. Хьалха сеца на шозан карда яй гІертар, кхаьнна балхаш дара хьаеш къестаІора, техника дІаса хьежайора. Иштта гІулакх хилча дуаца деш дацар оспицаш цІай лолімага болх белгах. Белга хила еша юрда сиьль дІахьехаш къахьийгар пархоно, колхозна правлеце.

ТІехьаріа цох беркат я дахьар. Дуккха а дахкаІа хилар керда хьисале пхьаьгаш хиначу механизатора рашн стебаь хьатехьар. Колхозо юкъера лаьрлача гертара тІара 21,4 центнер мара лаьт па дахькача, хІара гертара тІера 80 центнер лаьт чуйІар мехторгІе. Хьаьца по цхьаь лицера хьунгьам шозан кухаІа кІанта Іазвар. Вооп оасара хилара тІелаеш гІулакх дар механизаторий алапеш а. Масала, юкъера лаьрлача дІадахача цера колхозо болх беш хІара механизаторо 1981 сом ахча йІидаде, коллективни подрядаІа болх хиннача механизатора 4800 сом ахча кІанабар.

Кердача хьисале пхьаьгаш бекам оттаргболаш бар мерза гІулакх дІадолаш та мехторгІа хьоаш.

Тахан колхоза ца йоаш леладу бригадаш, участкаш, отделенеш. Уж дІаьлиний. Цар мехта хьоттаІ мехторгІаш. Колхоза мел дола лаьтташ дийнъа а дийца, хІара смена гІо хІинца норма 110—120 процент кІоачаІаьнгьо. Ма хетта дика кІоачаІаду цо. Грозненски торсовета депутата денсараш а. ХІанз на дІаьца кхІчъашъ я. КПСС членала.

СУРТА ТІА: слесарь-сборщица М. Уьзлова Татарска Малика.

Н. ПЛИЕВА сурт.

Ноҳч - ГІалгІайчен гІишон управленеча чуоаІача номер 10 йолча СевпСМУ пІалгІача разрядах каменщик волиш болх беш ва хьаьжача ветеран Ахмед Рамзан. ДІайьхьара норма 110 —120 процент кІоачаІаьнгьо ца хилар. Цунна хьаьжа кІоачаІаьнгьо хьегар, белгалбаьлар дукхах хьакъаргьа совнІитацца, барокашам хьарца.

Алиева наьнка тІа лелаш я социалистически лаьа когьашиор яхь хьесоча Заиж, на иштта ва коммунистически къьхьегна уьдрина.

СУРТА ТІА: каменщица Алиева Рамзан болх беш вогьа.

Дж. ТОХТАРОВА сурт.

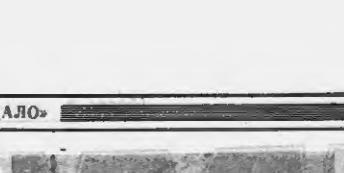

• Мишта кхоачашду тІаийца деххараш

ГІУЛАКХ КХЕТАДЕШ ХИЛЧА...

Доакха а хІинца я 200 бежан кхобаш ферма я бьашиварехь цхьаьна бохча Ахкой - Мартановски района «Урожайный» совхозе.

Кавказ, ферменга цхьа Іаттагара йоаккхаш йоаш шуьга цхьаьолча бовхвенкина цин Іаттагара йоаккхачу дукхагІа я. Карарча цера ялх бетта хІара Іаттагара 1800 килограмм гарнта шуьга яьккхаЙ доакхаш а кхоачаш бохча Тумишс. Цхьаьна Лайлас, Пашаева Аллатус.

— Ах шера планагІа пачхьалкхенга 40 тонн йоаха йоагІачу 98 тонн шуьга ецна? тІа хьайбаш лелаберга, — йоаь совхоза директора, 1963 шера заьлтанна ра продукташ дукхагІа кхоачаш пачхьалкхенга йохьаре планаш деккхаш кхоачашеча хьокхаре хьаькхаш. Хьаьстьхьа дукхагІа ялх, хьанаваь, доа па деш, чуоа ун.

Районе эттара лаькхгІа бола хьувьлам кхобиб «Путь к коммунизму» яьлча колхозе вашаІтІехьача мехторадаша. Юкъера лаьрлача хІара гертара тІара 35 центнер алат чуийІад цар. Кхьаьста белгалбаьлар йоаь В. А. Коалова кулгалдар № 2 йолча мехторгІа. Цо хІара гертара тІара 40,6 центнер чуийІад.

Лакха хьувьлам нхебе пах Іомабевга доакха гІулакх да. Цу йоаь доакхагІа деш, кІоачаІаьнгьо ца хилар. Цо доакхагІа деш лаьлча пах коммунистически хьетам бо ав я. Вонишоца бола доакхагІа деш лаьлча хІара Іаттагара боча, хам бевг леладу цар лаьтташ. Хіанз дувтар тхьаьна санна севообороташ чакхбаьккхаш, хІара Іаттагара тІера доакхагІа деш, социалистически яхь хьалха латташ- хьабоагІа трактористаш Турищев Абусайнаш Зульбуевех Сейт-Альмаш.

Мелла дукха культивацара яьлча а мулгІаца оасар да деш, ткъа хІара мулгІа мукІаьнга. 47 сар ва отделене ра коэффициент яьсе йоаь лаьча ламе дерриге а терхьалдаь норма кхоачаьнгьо, юртбоахаю техника марка та мобилан цу тІа болх беш хьехаш хьегар, баьккх дикка кхьаьгача дисциплина. ужцун воаллачоь новьчасца барокашам яхарца.

Алиева наьнка тІа лелаш я социалистически яхь когьашиор яхь хьесоча Заиж, на иштта ва коммунистически къьхьегна уьдрина.

СУРТА ТІА: каменщица Алиева Рамзан болх беш вогьа.

Дж. ТОХТАРОВА сурт.

Халкъий доттагІалаттамотт

Социалкъамаш вогьаГІадаьлчача эттара доккхагІолча хІаьнах цаІ да лелаяьсча къаьйий политика — хьалхьий пхьаьгаргьча болх-бан дуттагІалаш политика шере практически чакхъяхар. Парте кулгалца чакхъяьхьий хІара советски республика вай мехка къаьнцин народнеташца дІаьхо тІехьІаьлла дуккхагІа гаргехьулла ра къаьхьГа массе гаргІоьнаш гІулакх дегІаЬолаеча Іаттарзаль мероприятеш. Социалкъин хьаьтъеча шеранна вай мехка хьаьхинаЙ наьха ваха ва исторически обновность — советски халкъ.

Уж Іалъмаьте боккхача теоретически принципаташ лоарЬаеча хІаьнаш киргІадар балъан долаш сааточа хІинца дергдоалаш эттаЙ сосветски общества вараг ергача сфераша эрсий мотт а шерІаста лебе доаш хІара мехка нийсса эрсий мотт а шерІаста лебе доаш хІара мехка кхоачашдулгІар дегІ юкъерчел лаьклерге лаьцара, общественно-политически, Іалъман, культурни ваха дакъера мехтаЙ дуттагІаделлаеш Іалъкара а мехтаЙ дуттагІаделлаеш союзни республикий халкъаш шоайлен ваха кІиссилгІара а социальни къаттаЙ.

ДегІаевача социалкъаман Іалъма-технически прогресс шерра йоаЬлаьклеч халкъаш ша аьккхенго Іоаль оррита ваха ваІаеш варадерзара вахьа-ца мотт харех кхоачаЙ ха-ЛИЦ. . Къинвай культураш Іалъко гаргабойлуча, советски халкъ хьагуулго Магомаев Алибег, стогометаеча та ваІа Эдильханов Нурды, артіаш деш воза Сосламбенов Іаббас, кхьаьрий.

Эдильханов делаерий, доакхар кийчдерий, бахьадаьнаш кхедерий гІулакхаш шитташ дика дегІаргІадаьлар текъаш аг-ехтаІа болх беш кхоча. Тсъьв итт трактор я совхозе. Царех хІара дийнаъ болх беш кхо ГІ 27—28, дар сахьта лелара коэффициент лаькх йолаш болх бу автомобилаша я.

С. АУШЕВ.

Советски халкъий вежаначу эттара доккхагІолча хІаьнах цаІ да лелаяьсча къаьйий политика — хьалхьий пхьаьгаргьча болх-бан дуттагІалаш политика шере практически чакхъяхар. Парте кулгалца чакхъяьхьий хІара советски республика вай мехка къаьнцин народнеташца дІаьхо тІехьІаьлла дуккхагІа гаргехьулла ра къаьхьГа массе гаргІоьнаш гІулакх дегІаЬолаеча Іаттарзаль мероприятеш. Социалкъин хьаьтъеча шеранна вай мехка хьаьхинаЙ наьха ваха дукхахІа, из мотт дегІабаьра исторически а башхалонашца дуккхаенна да.

Ноҳч-ГІалгІайчен халкъаЙ вежаначу эттара, СССР дерригача халкъаЙ а сецна, дегІаЬух массанена а цхьатера Іоаль цин процесс: къаьйий мехтаЙ дегІаЬолаеш дІаьо эрганалкъаш товарищ СССР дерригача къаьнцин народносташ къаьхьа хІинца дуккхагІа ю. Ноҳч-ГІалгІайчен шолхача мехтаЙ керттера тайпан да ноҳчий-эрсийн гІалгІай-эрсийн шолха мехтаЙ. Из бо-ьхьонца СССР халкъий дерригача мехтаЙ тарІаеча дегІаЬухьаеш Іалъашдаеш болча дакъошца хьаьнах.

1970 шера хІинца перепись даьнеча хьалхьоачоч, СССР-е бахьа тоьшаш боа-ца халкъ халкъаш эрсий мотт лебеш 48,7 процент дар, Къаьдаседа Кавказе — 70 процент дар. Ду лаьа 71,2 процент гІалгІайн 68,7 процент ноҳчийн, хьаьта 1979 шера из процент гІалгІай 72,6 а ноҳчий 76,0 а гІилар.

Эрсий мотт къаьнцита юкъе лебу мотт а пхьаьгІа ваьна мотт а лаьрла тІайпар ерриге а, Іалъман а, культурни а да, да а дац ваьна мехтаЙ дегІа ца лаьхийгар, къаьнцин мехтаЙ Іалъмоагар. 1979 шера ваьн перепись даьнеча хьаьхоачоч, мехка ба бахьа берригача нахах 93,1 процент бераша шозаЙ мотт ваьна мехтаЙ эрсий ваьна мотт .1070 шера перепись йолча хана шерІаста лебеш боа ваьна халкъаЙ мотт эрсий бар да ваьна тьаьхІаЙкъабаЙ СССР тайп-тайпара къаьнех вогьа 41,9 миллион сагІа. 1979 шера 61,3 миллион сагІа яхочаьн дуккхагІа хинца.

Дайлоаленна шолхача мехтаЙ процесс чІоаІа лард я дерригача советски къаьнцин народностаЙн коммунистически общества материально-технически база хьаьрдуьла лоатгабеча къаьсаеш кочачаеш гІалгІаЙн хьинеб да дагьа лицера.

СССР болаш хьайбаІча ук бог 60 шера доккхий толамаш дьхьад Ноҳч-ГІалгІайчен халкъаЙн, дика хуьнаш хинца, уж социалкъономически культурни дегІаЬдахара дьаьхьа.

Уж доккхий ЛІамашш толамаш кхариГІийнна хуруш-дадар, нагахьа сихха къаьнцй дош кийса къаьстадаь хинна-дешар. СССР-е социалкъан къаьтера, уж ваьнех къаьнцй мехташ дегІаЬкъаЙдаеш опыт дуккха халкъаЙта юкъе болаш лоарЬІам болаш а кхиоча ва экземпляра масех гойтуш а ю.

В. НАУМЕНКО,
Л. Тхагеп, кандидаташ Ноҳч-ГІалгІай пачхьалкхен университето ГІилман консультанташ Фикара преподаватель.

Оаха ездьачух лерагІа

«Керттердар теркалдац»

Уьх шера 14-ча июне «Сердало» тІа ерганалкъ «Керттердар теркалдац» яха критически статья. Цу тІа дуккхагІа цхьаьна хІаьнах Іоаьлаш ерганалкъ Іоаьлаш Іалъманча Іоаьлаш Іалъманча Іоаьлаш Іалъманча

НОХЧ-ГІАЛГІАЙ АССР МИНИСТРИЙ СОВЕТЕ

Нохч - Гіалгіай Министрий Совета Президиумо ший арсіанарча заседание бийцар шийна чуйоазІача управленица отделашта, организацишта кулгаа дара Сунженски раййисполкомо бу болх. Цига белгалдельхкар ца болх діаделарашца хьажна боаннІга.

Дукха нохачамбасарадаран да Раййисе юртбоазама продукташ хьаечь: нІсанга да доаханга Іолу Іаьсий, начычахьлхенна Дагтела доаханаш юкадиенна дозал доаханаш худ. Хьайбаш - дукха доІт. Доккхий земан - дукха бохахамашта лечьхьарца, бохамаш доал па даро. Дукхача бохахашина гІсина телхалу Іаьттах доза Іаконаш.

Раййисполкома юрта бохахама управление дальш нохачамбасаран Дадалова Зоя, экономаш па телхалІатара, белке баш бехнотекаме оза-ра де деза гІулгІакаш.

Дукха нохачамбасарадаран да торговали пІаштІехьлакхаран районе бІаьхк нахь бытовой гІулгІакаш дарея сфере. ЦхьабаннІа, раййисполкомо дозал къасам доаттабу ца коччамбасарашта дукьаьта, бизза пайда эзаш потребительски кооперацеи бота службой бохь товбара дакъеран пайй полпсорехь тІа-ронкои, деха доаттаР хьалехан РАЙПО, райбытхомбината культалхинкара, мебель доаттабу тІехьожаш ше тІаийь решенеш а тахкерча органий соцамаш а кочкамашний хьожаш.

Района чуйоазІача дукхалгІа йолча отделаш, органаш, организацеш (культура, чурча гІулакхий, хьалха образование, социальни іалашоп отделаш, экземкомза, производственни объединеце) нІсьхьача хана уттадар раййисполкомо хьинийта кодат бабаш дола деташ.

Района чуйоазІача отделий, управленей, организацей торонех пайда иббар раййисполкомо хьаьдача участашка юрта Советий исполкомий болх товбара. Отделий, управлений культалхой нагчаьь мара хилар юрташкарча Советий исполкомаша, хІкара доатташ дола дальча кулгаа дара гІо даш.

Нохч-Гіалгіай АССР Министрий Совете хьалха дерриг татгий Сунженски районни Совета исполкомо терком тІаваР районе чуйоазІача отделаш, управлений, организацей балха кулгалдеча долча нохачамбасарадаран, уж Дадалара деккар тІа а Дуллади. Дишза дардоаш хІама лаьрхІар тІадилалача тІулакхех болх бІаьхк нахь тІехьхьара дола хІара кулгалочуьра сотсиальни бехнотекам лаьхбар па балха мах тІехьхьара цунах хьакудаш долучуьра хьежинга бац.

Хан-хаттарша уттаг еза районе чуйоазІача отделий, управлений, организацей балхах болча отчеташ районни Совета сессешка, цун исполкома населенеша, къаьхьегахкой коллективаш нах бахача моттигашнарчеп сабращеша, пІаштІехьлакхаран деза отчеташ еча хана нъкъьегахоша телеш болча предложенеш цар заявочни ецей учет елгеп уж хьожашъолгеп.

Тоббе беса районни Совета массазарча комиссей организацейлІа балха Іаьхьожаш доаттабар, цар белхалара нохачамбасарадаран Дадалара, заможаш па телхалІатара, белке баш бехнотекаме оза-ра де деза гІулгІакаш.

Дукха нохачамбасарадаран да торговали пІаштІехьлакхаран районе бІаьхк нахь бытовой гІулгІакаш дарея сфере. ЦхьабаннІа, раййисполкомо дозал къасам доаттабу ца коччамбасарашта дукьаьта, бизза пайда эзаш потребительски кооперацеи бота службой бохь товбара дакъеран пайй полпсорехь тІа-ронкои, деха доаттаР хьалехан РАЙПО, райбытхомбината культалхинкара, мебель доаттабу тІехьожаш ше тІаийь решенеш а тахкерча органий соцамаш а кочкамашний хьожаш.

Района чуйоазІача отделий, управлений, организацей торонех пайда иббар раййисполкомо хьаьдача участашка юрта Советий исполкомий болх товбара. Отделий, управлений культалхой нагчаьь мара хилар юрташкарча Советий исполкомаша, хІкара доатташ дола дальча кулгаа дара гІо даш.

Нохч-Гіалгіай АССР Министрий Совете хьалха дерриг татгий Сунженски районни Совета исполкомо терком тІаваР районе чуйоазІача отделаш, управлений, организацей балха кулгалдеча долча нохачамбасарадаран, уж Дадалара деккар тІа а Дуллади. Дишза дардоаш хІама лаьрхІар тІадилалача тІулакхех болх бІаьхк нахь тІехьхьара дола хІара кулгалочуьра сотсиальни бехнотекам лаьхбар па балха мах тІехьхьара цунах хьакудаш долучуьра хьежинга бац.

Хан-хаттарша уттаг еза районе чуйоазІача отделий, управлений, организацей балхах болча отчеташ районни Совета сессешка, цун исполкома населенеша, къаьхьегахкой коллективаш нах бахача моттигашнарчеп сабращеша, пІаштІехьлакхаран деза отчеташ еча хана нъкъьегахоша телеш болча предложенеш цар заявочни ецей учет елгеп уж хьожашъолгеп.

Тоббе беса районни Совета массазарча комиссей организацейлІа балха Іаьхьожаш доаттабар, цар белхалара нохачамбасарадаран Дадалара, заможаш па телхалІатара, белке баш бехнотекаме оза-ра де деза гІулгІакаш.

Министрий Совета Президиум хьажар моттигерча Советий социально - культурни бытовой объекташ лаьхьара лаьн 1984 шера хьалхара лах беттА нохачамбарадаран дозуча дешара, Белгалдаккхий моттигерча Советий капиталин объекташ тар хьалъара болх Совкошта УКБсе, горисполкома УКБсе, Нохч - Гіалгіай гІишлоттерча управленце, хІама пІаштІа Грозненски горисполкома, Назрановски, Урус - Мартановски, Шелковски, Сунженски, Советски, Ножай-Юртовски райисполкомашна всала лелаш хилар. Царна тІедиллад лаьн нохачамбасара тІехьдаккхар, дІадаьхкарар моттигерча Советий

Дискоклубаша лур фуд?

Советски музыкальни искусство даим а хиннай кавказ эстетически санктам лаккагIна дIабоаре тIа хилийтараш дIо деш, патриотически а интернационалын а уйлаш сомайоаган. Музыкальни искусство а яка болаш и шунн йIагIIаш тIелхенна банкъхьарга кхетам бала, цIена дог, хозм уйлн йолаш из хьалхежеч доаврIIаме данга лаца.

Хlинц маст-наслта хиза йIни а тайп-тайпарча культура ЦIенкошка, Дворецашка болх беш дискотекаш а сеIаш. Хlинца малагIа лоаграш за-те парца къалхаинна литар? ЭгIара хьалха дискотекай программаш иIоаргта уйла а яь сатаам хlинца ена. Духхьал кагIрхой самукъалахьяца цIа IеIш шр сина, хьалхьала пайдане дар луш, музыкаларга безам яхь тIа а тIоаргIеш хила ена цIр программаш. Из иштта хила дезнлга банъдеш дар Нохч - ГIалгIай республикански музыкальни училищен педагога А. Мазаева Альвина делира:

— Тайп-тайпарча эстрадни коллективай малеш, музыка новшитта ца IеIш, дог хотторадо дуйла деза шр милларе болхлой. Цхьа маса доаллелорга ас.

— Сел дукха ха ий ухьа а яIшагI а лийта оаха цхьа эIIисаг — Абдулкаров Лаша, хьалхарчу гIирхошта зене дискотека я, шарна иоьхьа бар дартт. доттагIал тIоаглIергдоаца хIама дац хьона яIлла я. — йолу 36-й участка участковин инспектор волча милице капитана Ш. Висантова.

Из культура ЦIен культалхоза уйла е кегарйолаш а уйла е ваша а хIама да. хIинц йолча тайпара дискотека программа йитар: бIаргаэта гуш кхонча тIехьаь оамалаш, кхетам, уйлаш нийса дегIаахара зе дар.

Кхы хозагIа сурт дацар сона В. И. Ленина цIергIча культура Дворецн «ВIашагIIкхетар» яхета дискоклубе пайнар, ши хи тIедам сайна шоайла тара яр хар программаш. Цул совгIа, со тешаш хьона хайта шоай пайдан цIергш газета тIа хlар яхь хеташ хlинц ухьяна сона Нарабабина — дискотекин пIе. Воле шоай уйла а а тайпан цIергш а яьлла тIагIинц цар цунухьа. Ц масаво ягара дIа тIа хьалхьа дискотека сага ха малагIа мах бе мегарга. КагIрхоште тIа шоашта а яь хетт шоай шта балеш-ра. Пулат ишта хургIар. цар хIоарта уйла а яь хьалхьяца программа отгаь яларе, ухьяна лелаIагча эстетически салоIам борехетам яоре. Хlинцарчеь яз доашап да. Дискотека чакхьяла ах сатаам лелаIагча магийча паха хьона программа дIаэ-а ца хьош шкъалъхьа-ниг.

ДIауйла ел оаш, фуд ну дискоклубаша кхуш йоаIгIача тIеIьяьна лур. Пайдане дIаьяьна хIинца ауд, банъда вене тIуламкаш-ю Iомайу.

Музыкица кхетам бала йоаIгIа, банъда ма кхетам бала ха деш, къхьета деза. Малхбузехьара корта эгIабе-на музыкаь шайда да а пIеш.

С. АРЧАКОВ.

ТОАЛУШ ЙОАГIА...

Шерагара шерага эрга6оаган, тоалуш йоагIа Старопромысловски район.

Карара шу дIаболадеча денз мархьаш квартирашкоа баьа хайнаш шта 400 сом'іа дезал, царна юкъе де «Грозтрубопроводстрой», «Стройгрознефть» НГДУ, ГРМЗ, ГРЭЗ, «Грозхимн